

- Hemelwaterafvoeren als aangegeven op situatietekening en gevelaanzichten.
- Terrastegels als aangegeven op situatietekening en overzicht woningblokken.

* - Bouwnummer(s): 15, 29, 35
Bouwnummer(s): 3



project
Thuis in Serenade - Sliedrecht
 omschrijving
**Type A.z (Gaudioso)
 begane grond**

getekend
Team Flow
 status
definitief
 project nr
WN50103
 tekening nr
V-A.z-000

schaal
1:50
 datum
05-05-2026
 wijz. datum

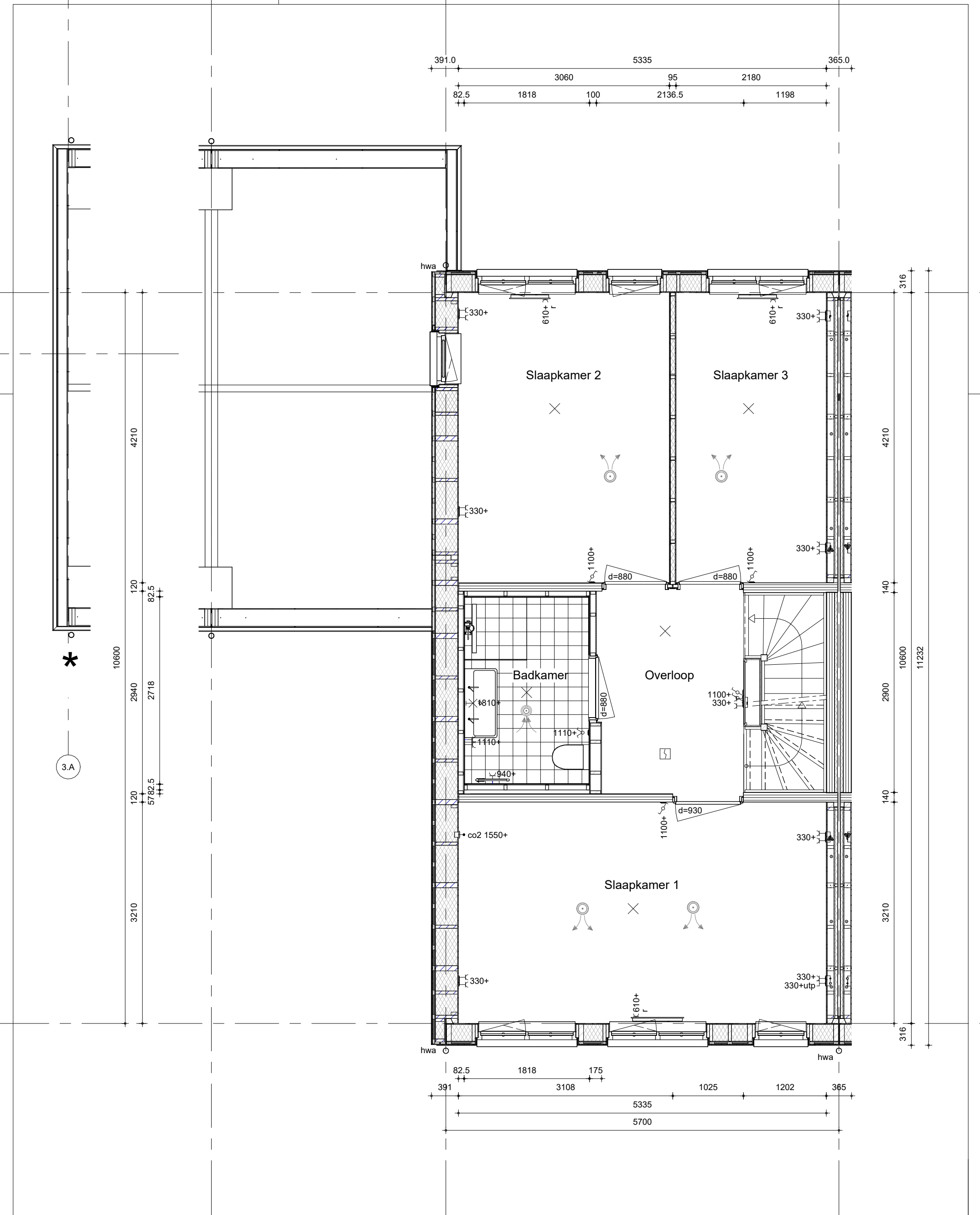

- Hemelwaterafvoeren als aangegeven op situatietekening en gevelaanzichten.

* - Bouwnummer(s): 15, 29, 35
Bouwnummer(s): 3



project
Thuis in Serenade - Sliedrecht
 omschrijving
**Type A.z (Gaudioso)
 eerste verdieping**

getekend
Team Flow
 status
definitief
 project nr
WN50103
 tekening nr
V-A.z-010

schaal
1:50
 datum
05-05-2026
 wijz. datum

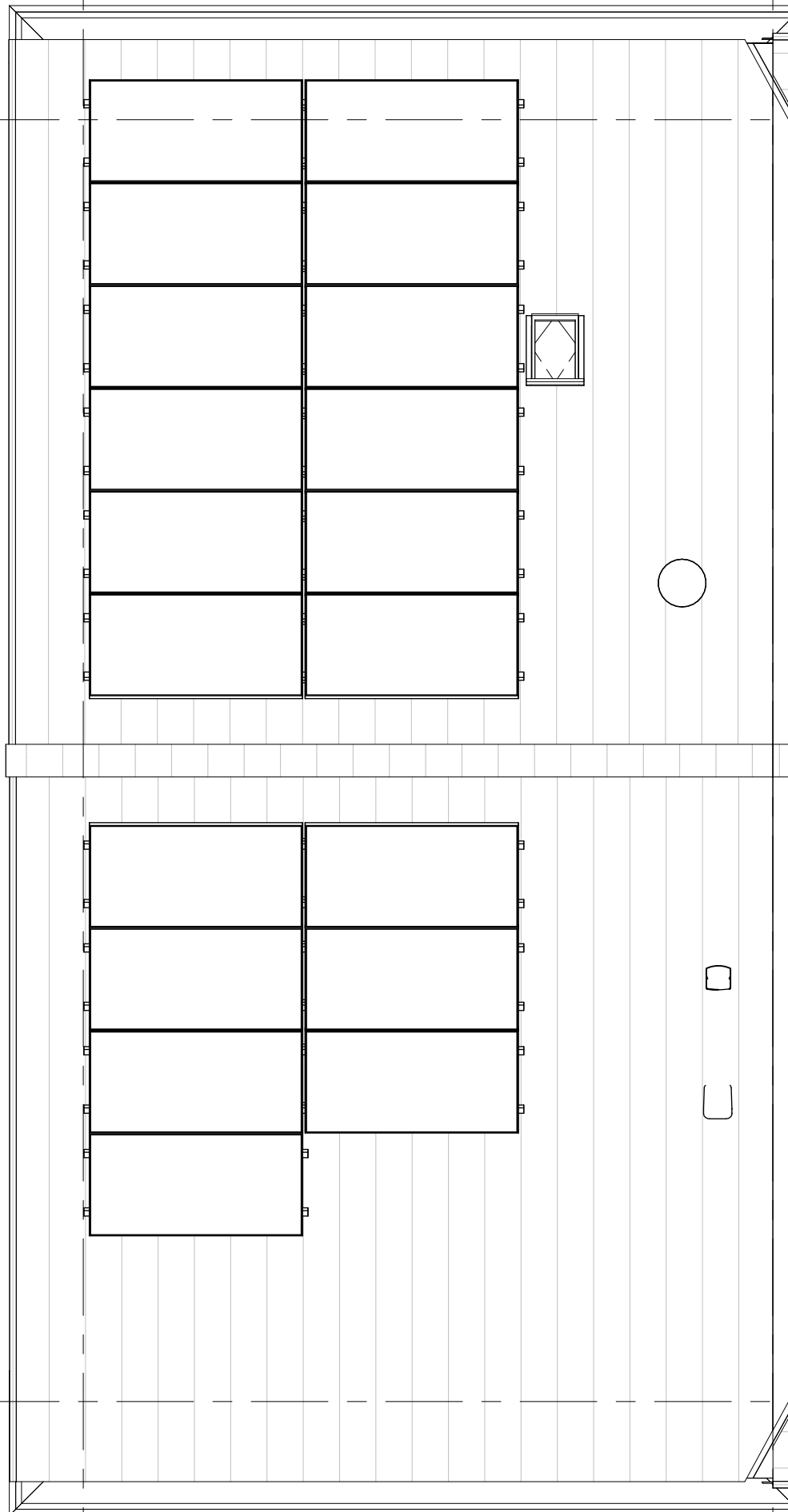

- De definitieve aantallen en posities worden vastgesteld na opgave door de installateur.
- Het aantal en de positie van de PV-panelen op deze tekening zijn indicatief.
- Hemelwaterafvoeren als aangegeven op situatietekening en gevelaanzichten.



project
Thuis in Serenade - Sliedrecht

omschrijving
**Type A.z (Gaudioso)
 dak**

getekend
Team Flow

status
definitief

project nr
WN50103

tekening nr
V-A.z-030

schaal
1:50

datum
05-05-2026

wijz. datum

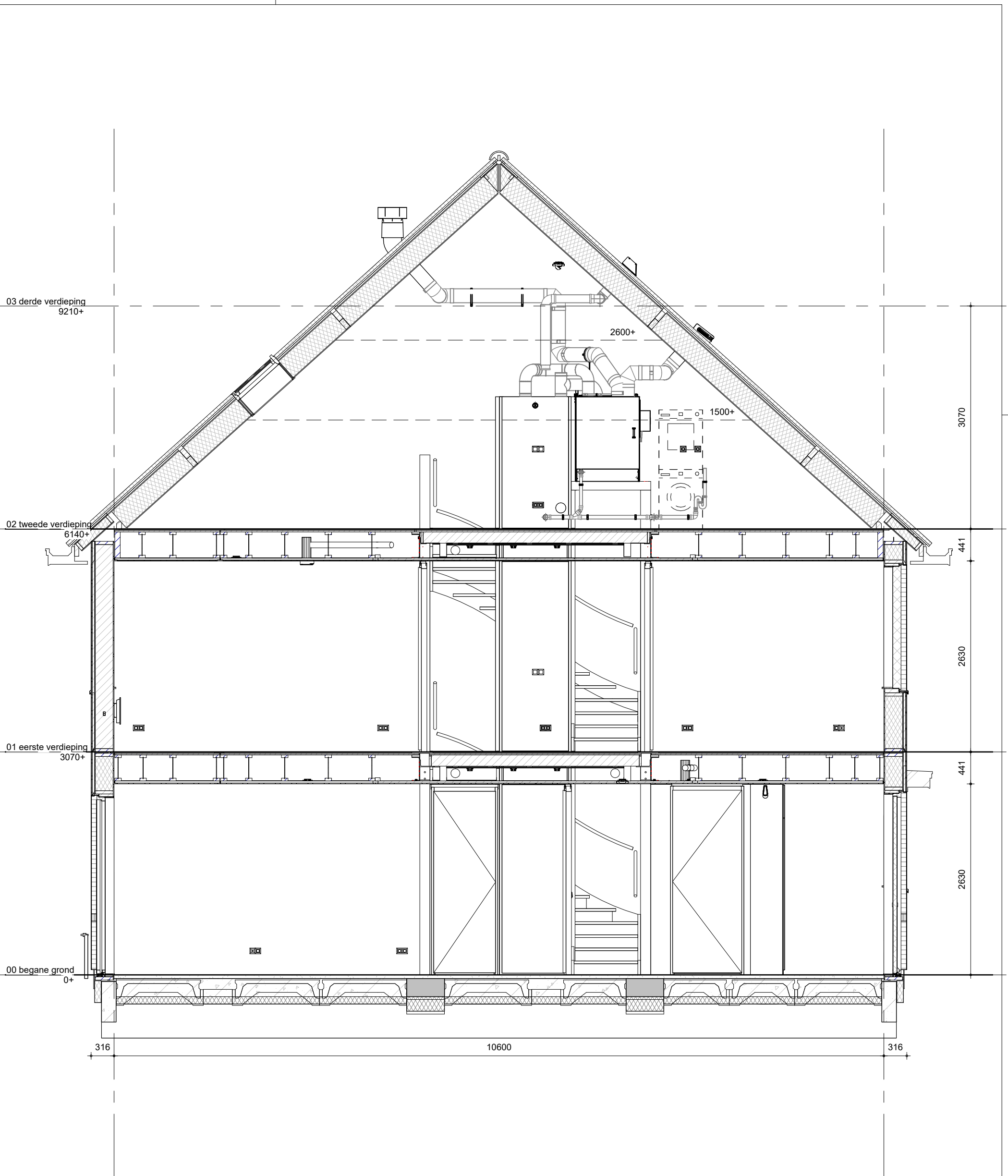

Bouwnummer(s): 3,15,29,35



project
Thuis in Serenade - Sliedrecht
 omschrijving
Type A.z (Gaudioso)
 doorsnede

getekend
Team Flow
 status
definitief
 project nr
WN50103
 tekening nr
V-A.z-360

schaal
1:50
 datum
05-05-2026
 wijz. datum